



# **Chiffres relatifs aux examens fédéraux**

Journée d'échange d'expériences sur les examens  
professionnels fédéraux, 06.05.2025



# Candidats aux examens fédéraux

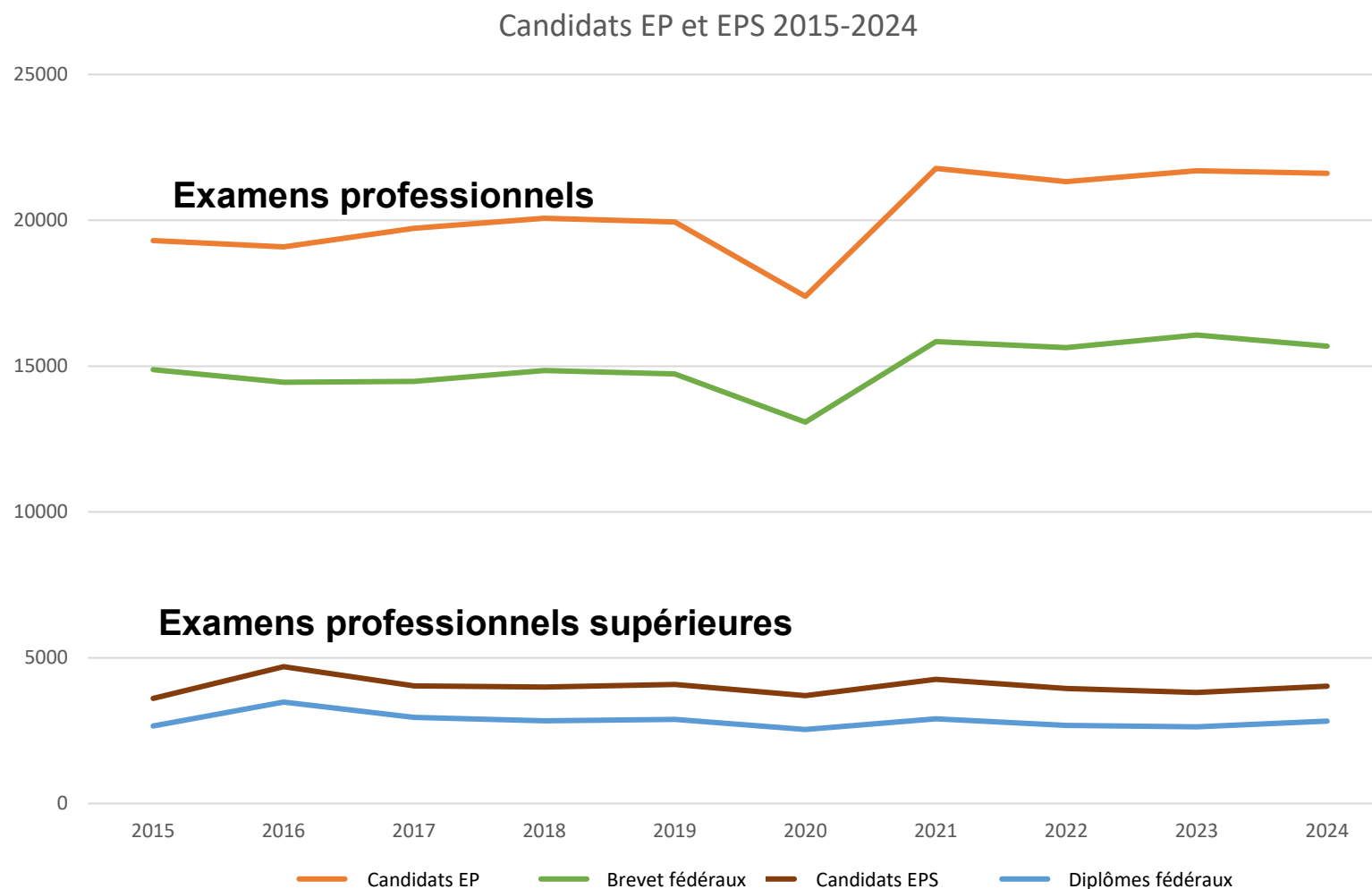

[Lien sur le site OFS](#)

Remarque: les chiffres 2024 sont encore provisoire et peuvent variés légèrement au chiffres publiée par l'OFS en juin 2025.



## Évolution des diplômes de la formation professionnelle supérieure selon le type de formation

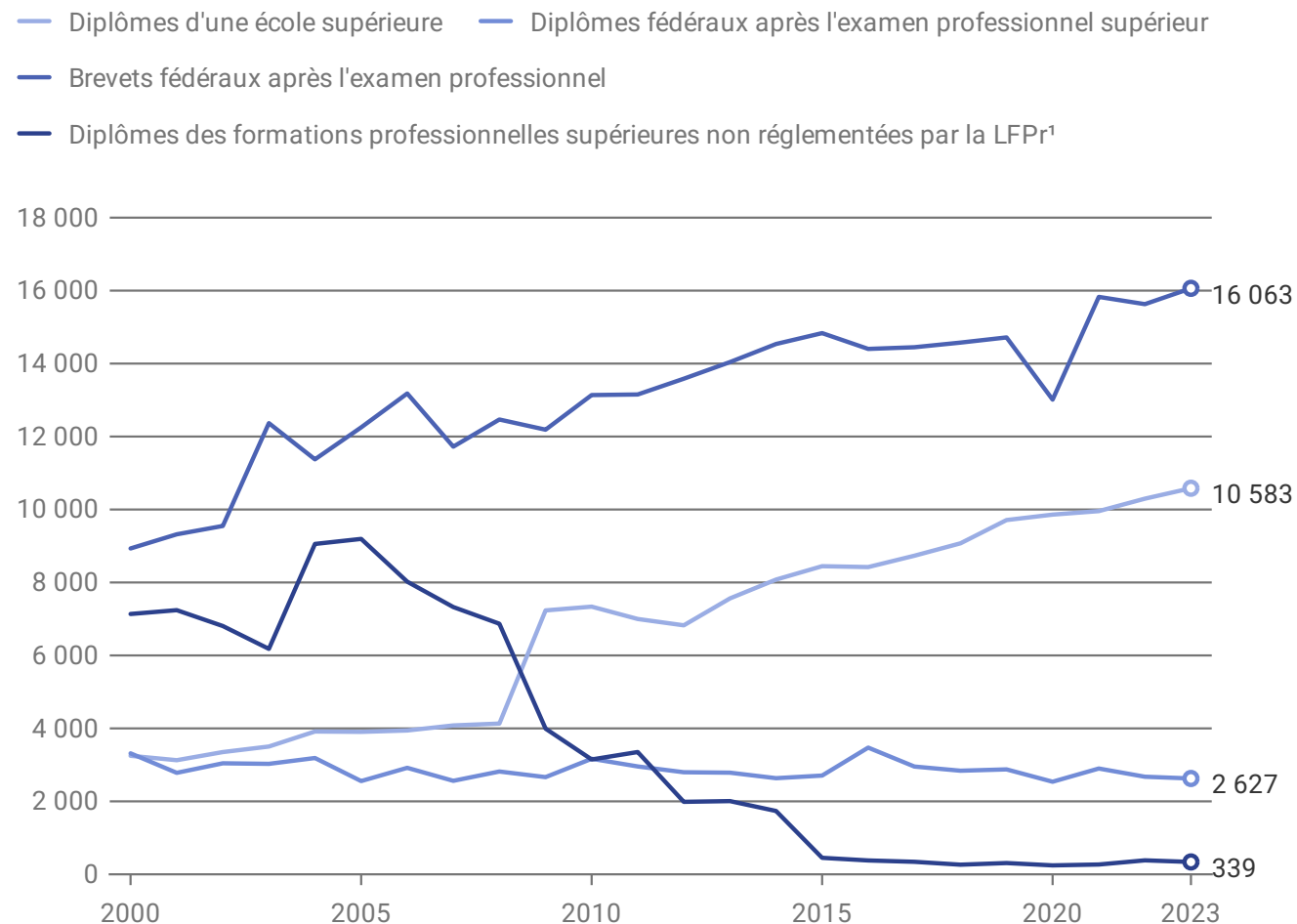

<sup>1</sup> LFPr: loi fédérale sur la formation professionnelle

État des données: 31.12.2023

Source: OFS – Statistique des diplômes (SBA)

gr-f-15.03.03-px

© OFS 2024



## Statut d'activité sur le marché du travail, de 2003 à 2024

— École obligatoire — Degré secondaire II: professionnel — Degré secondaire II: général — Formation professionnelle supérieure — Hautes écoles

Personnes actives occupées: en % des 25–64 ans de la population résidente permanente

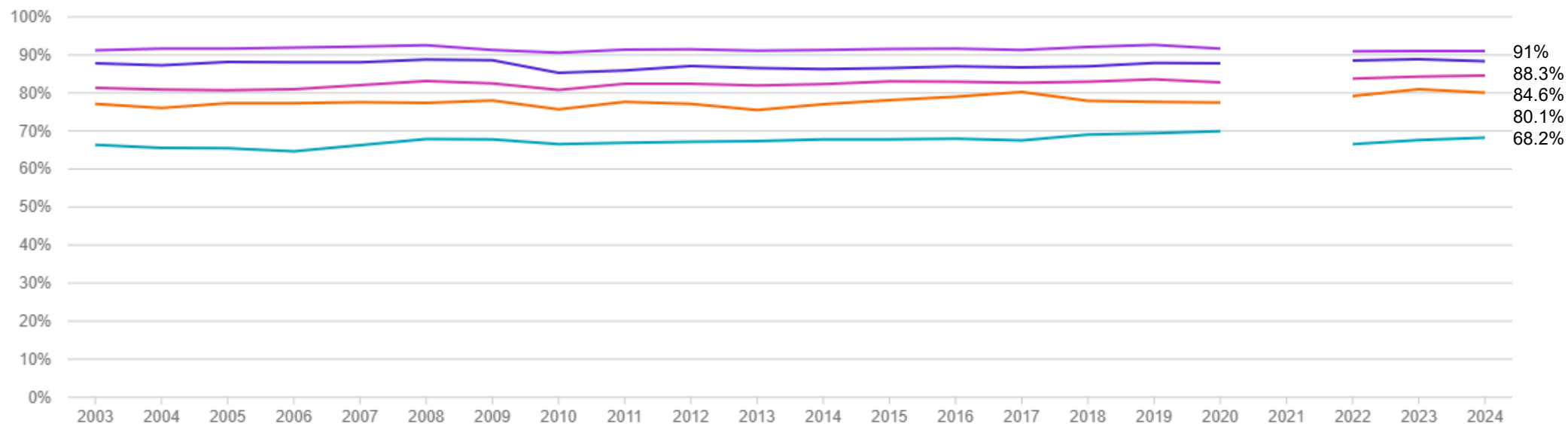

Personnes au chômage au sens du BIT: en % des 25–64 ans de la population active

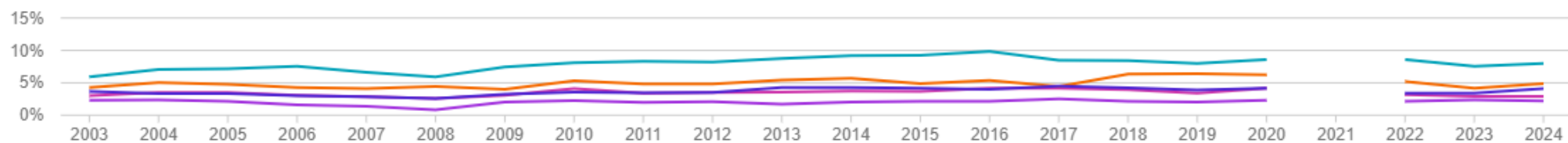

2010: Rupture de série

2021: Rupture de série en raison d'une adaptation de la méthode et des instruments d'enquête.

Précision des estimations: l'intervalle de confiance à 95% est compris dans une fourchette inférieure à  $\pm 2,1$  points (personnes actives occupées) et  $\pm 1,1$  points (personnes au chômage au sens du BIT) autour de la valeur estimée.

État des données: 31.03.2025

Source: OFS – ESPA

gr-f-15.01.02-ind406301-d1

© OFS 2025



# Conditions de formation dans la FPS

(réponses des candidats de 2022 lors de l'enquête de 2023)

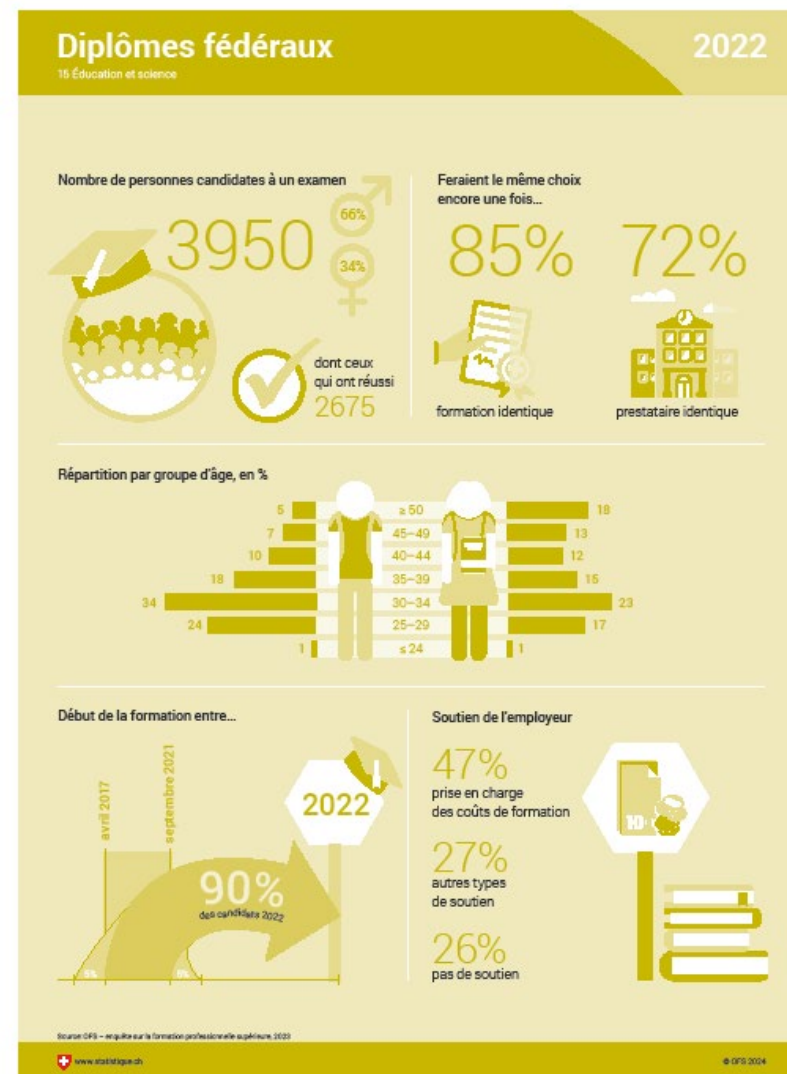
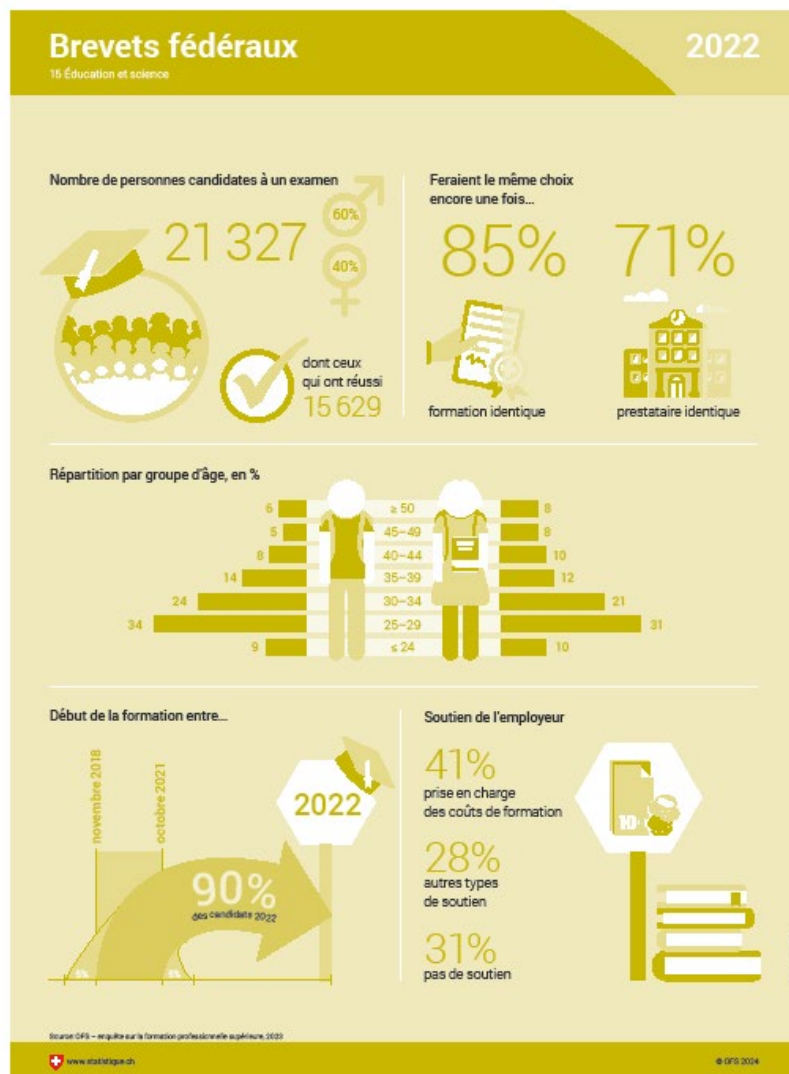



# **Subventions fédérales pour les cours préparatoires aux examens fédéraux**

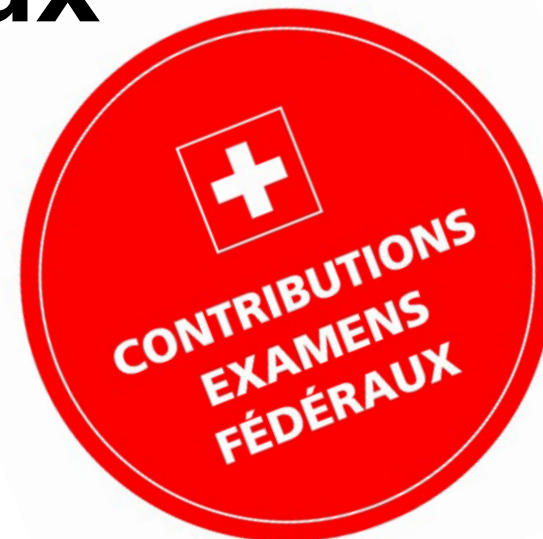



# Financement axé sur la personne

- Types de demandes:
  - **Demande de subvention**
  - **Demande de subventions partielles**
- **50%** des frais de cours pris en considération
- Limite supérieure :

	Contribution max.	Frais de cours
Examen professionnel	CHF 9'500	CHF 19'000
Examen professionnel supérieur	CHF 10'500	CHF 21'000



# Nombre de candidats aux examens – Nombre de demandes 2024

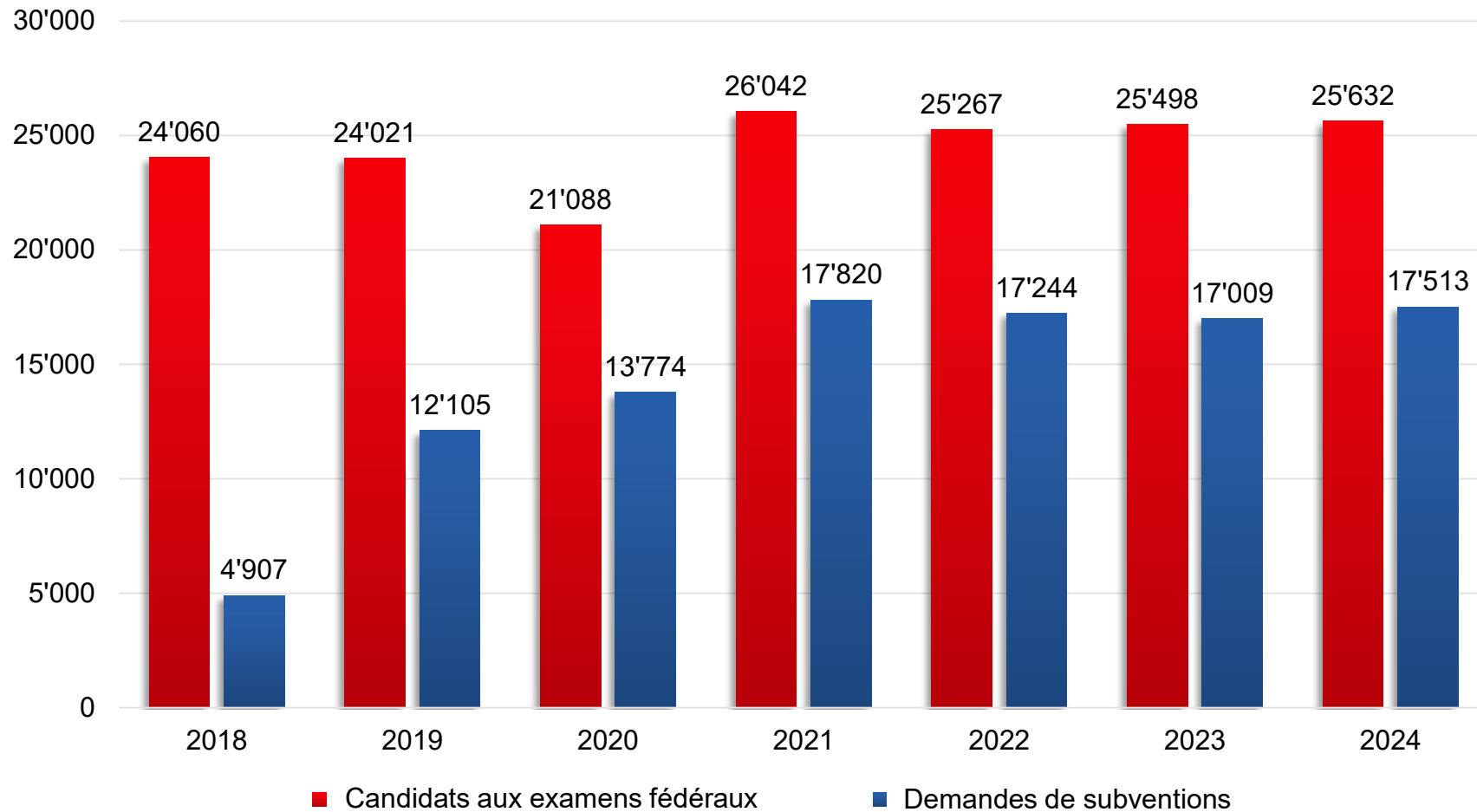





# Nombre de demandes par mois 2018 - 2024

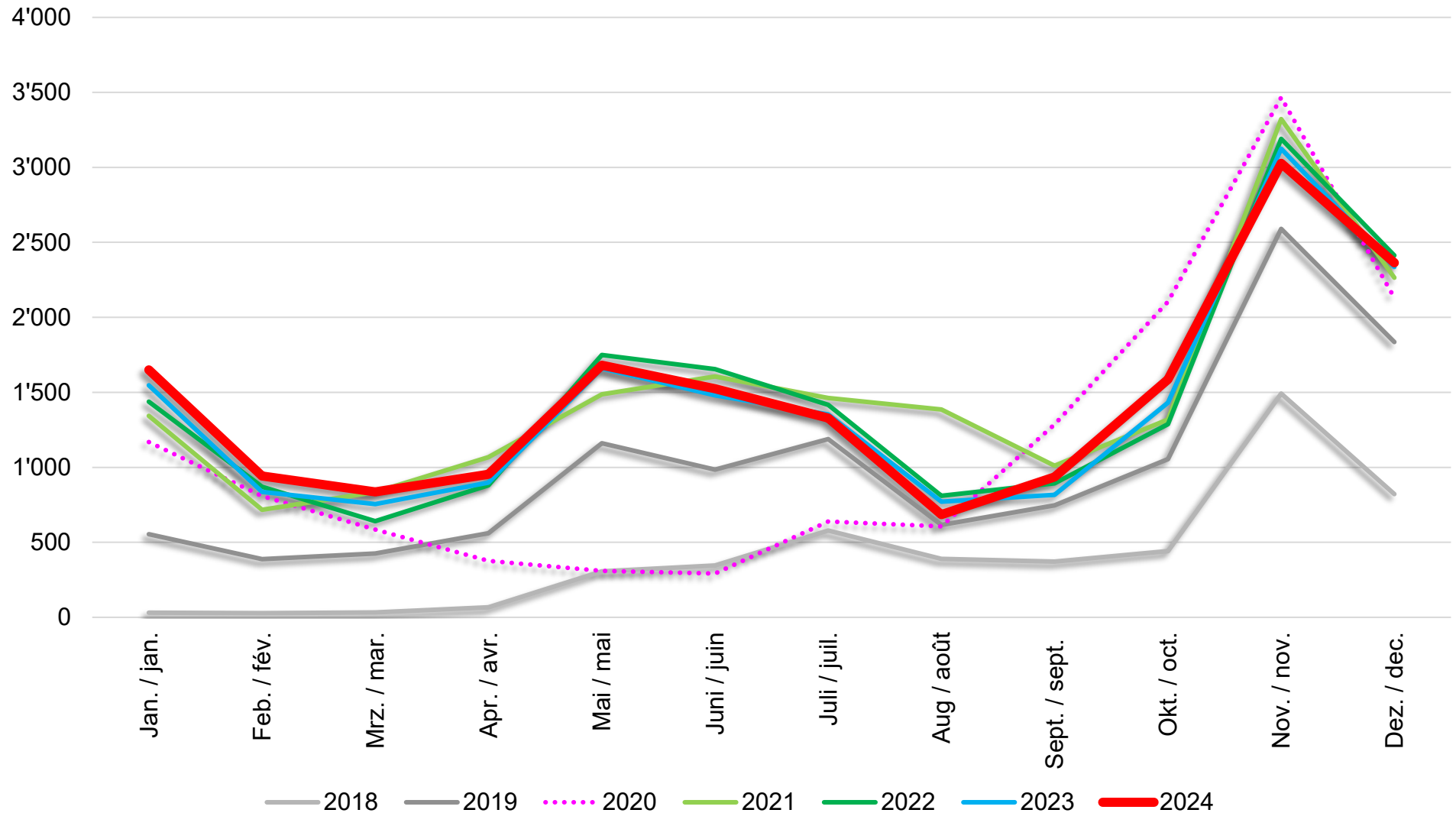



# Nombre de demandes soumises – Nombre de demandes acceptées

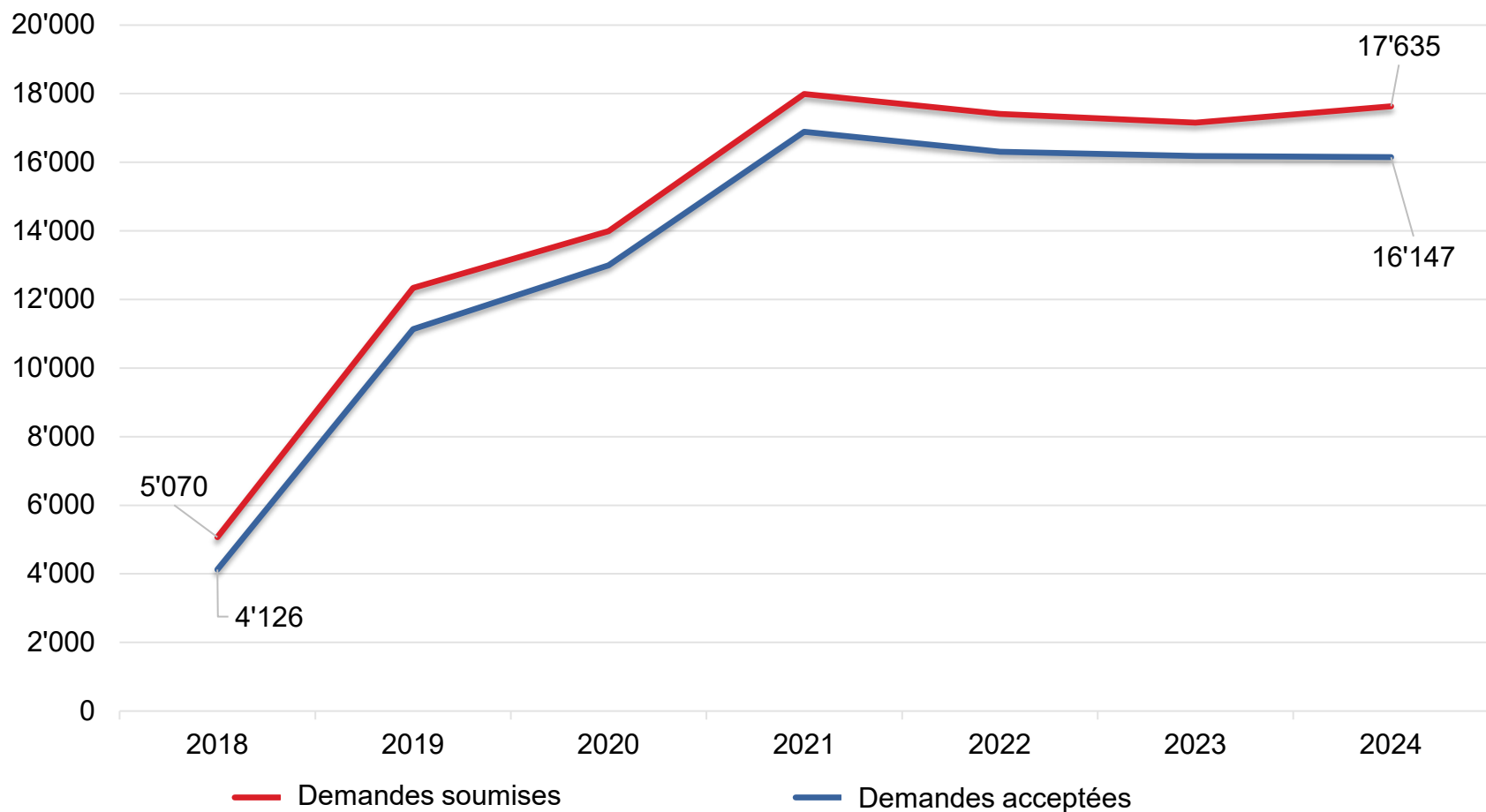



# Nombre de demandes de subventions partielles 2018 - 2024

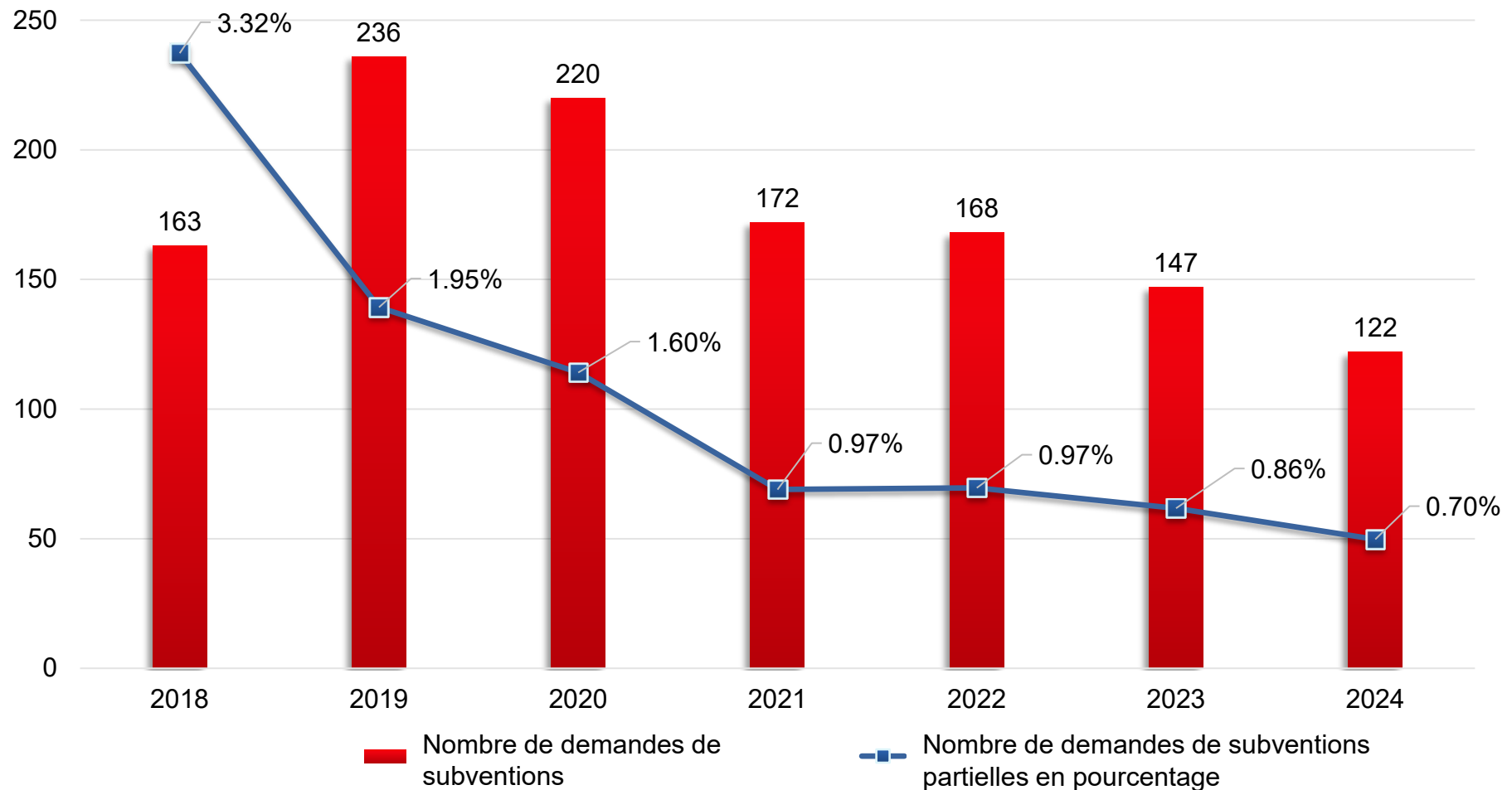



# Montants versés 2018 - 2024

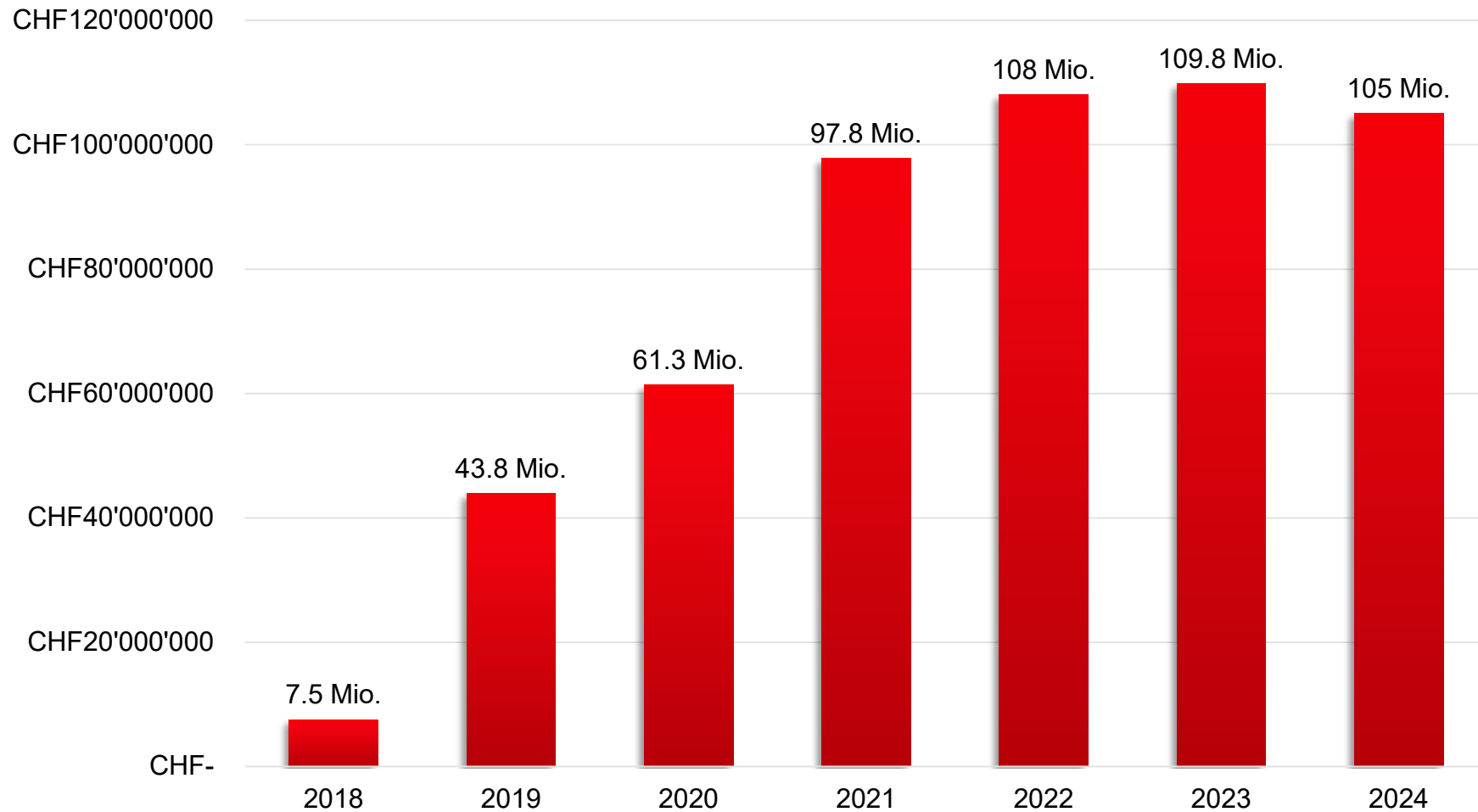



# Subvention moyenne par personne 2018 - 2024

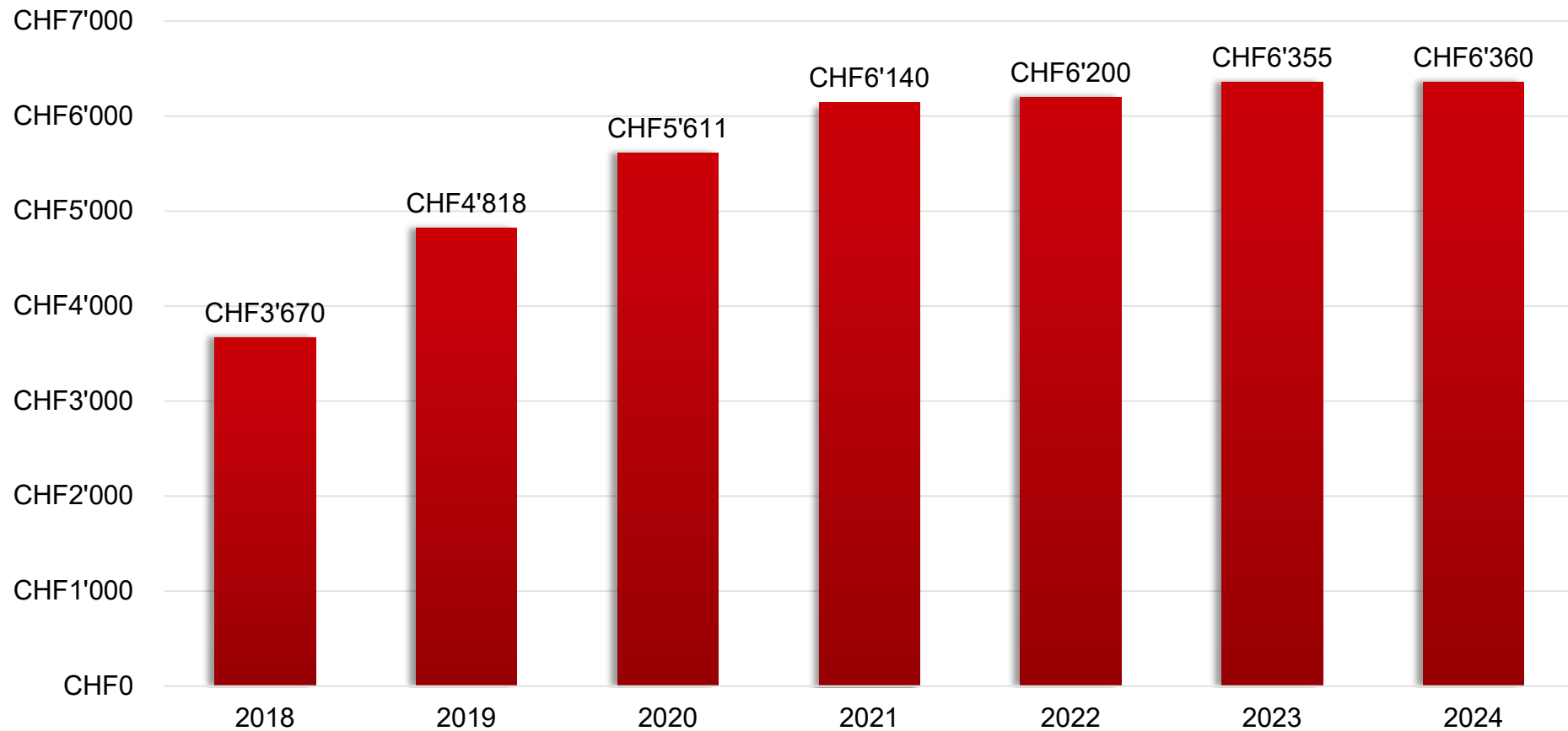



# Nombre de prestataires de cours et nombre de cours

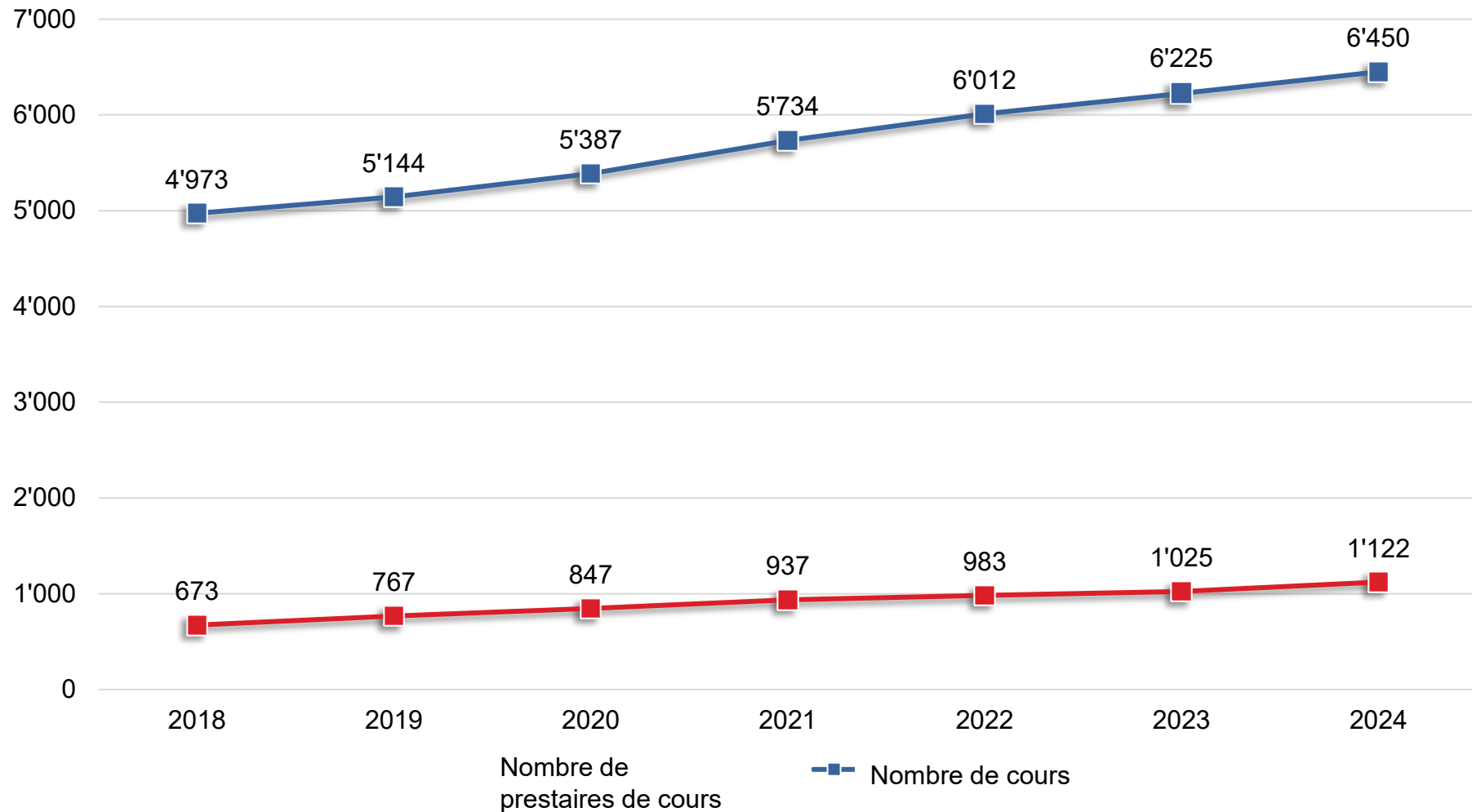



# Résumé

En 2024...

- près de 17'635 demandes ont été déposées
- 16'147 d'entre elles ont été approuvées
- 105 millions de francs ont été versés
- en moyenne CHF 6'360 ont été versés par demande