Schweizerische Eidgenossenschaft
Confédération suisse
Confederazione Svizzera
Confederaziun svizra

Département fédéral de l'économie,
de la formation et de la recherche DEFR

**Secrétariat d'Etat à la formation,
à la recherche et à l'innovation SEFRI**

Séance d'information relative à la loi sur la formation continue

Marimée Montalbetti, Cheffe de la division Bases du système de formation, SEFRI

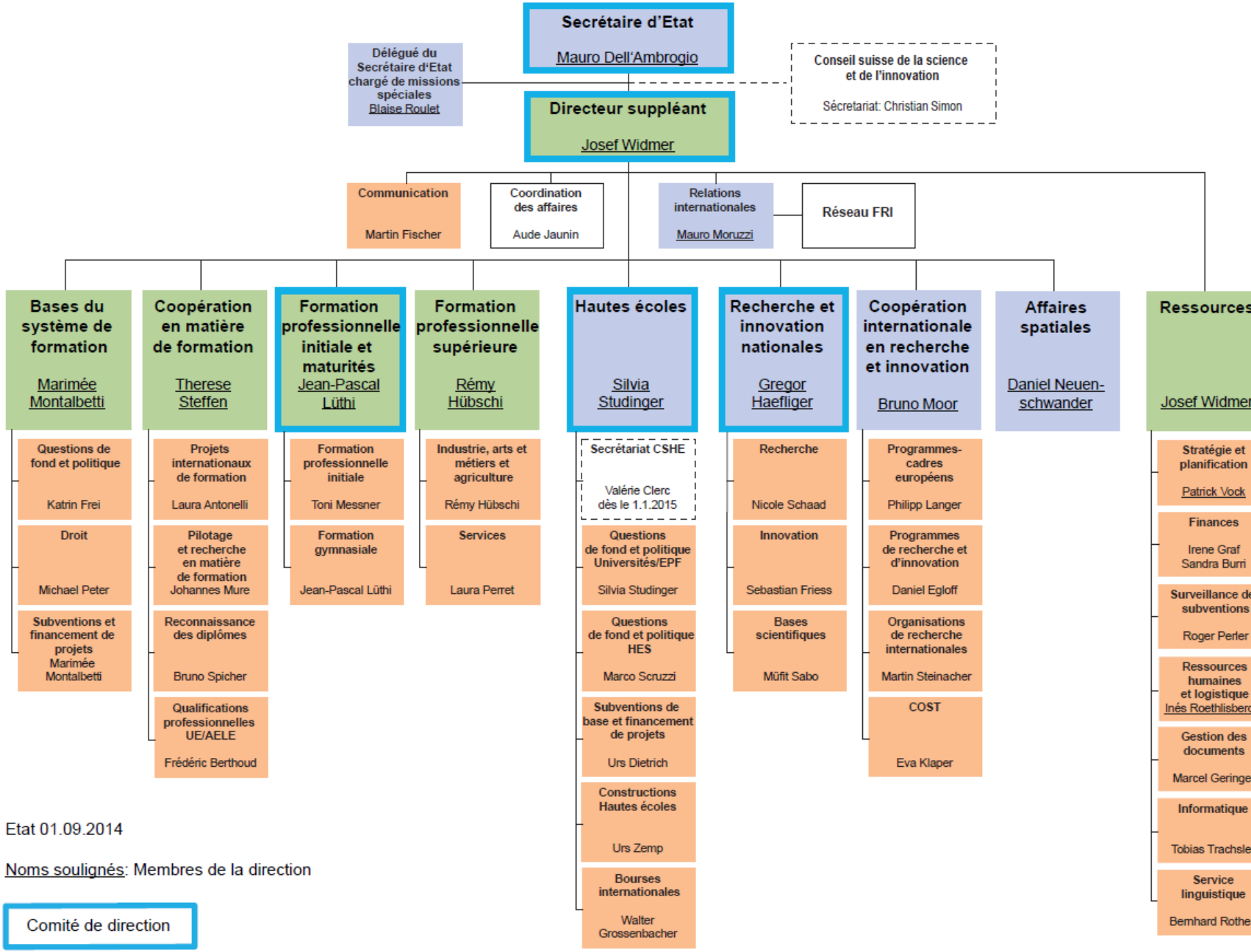

Etat 01.09.2014

Noms soulignés: Membres de la direction

Comité de direction

But de la séance

- Présentation de la loi sur la formation continue adoptée par le Parlement
- Information sur les prochaines étapes de la mise en œuvre et implication des milieux intéressés dans les travaux.
- Intégration de la formation continue dans le contexte du message FRI 2017-2020
  - Chapitre sur la formation continue
  - Crédits pour aides financières selon LFCo

Contexte

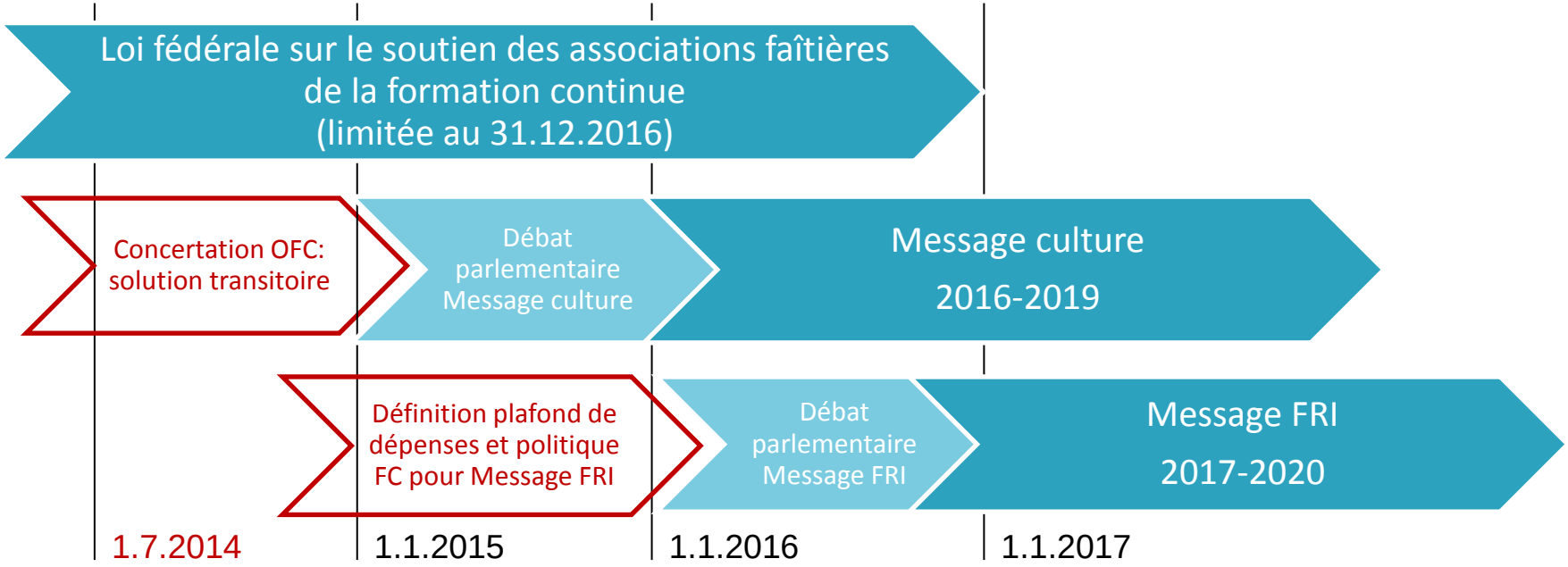
Loi fédérale sur le soutien des associations faîtières de la formation continue (limitée au 31.12.2016)
Concertation OFC: solution transitoire
Débat parlementaire Message culture
Message culture 2016-2019
Définition plafond de dépenses et politique FC pour Message FRI
Débat parlementaire Message FRI
Message FRI 2017-2020
1.7.2014
1.1.2015
1.1.2016
1.1.2017

Programme

09h40 Introduction à la loi sur la formation continue

10h25 Pause

10h45 Information sur la planification et les travaux concernant l'ordonnance relative à la LFCo

11h15 Conclusion et fin de la séance